Российская Федерация

БРЯНСКИЙ РАЙОННЫЙ СОВЕТ НАРОДНЫХ ДЕПУТАТОВ

РЕШЕНИЕ

от 29 апреля 2020 № 6-I9-4м

с.Глинищево

О внесении изменений в Генеральный план Свенского сельского поселения Брянского района Брянской области

Руководствуясь ст. 9, ст. 25 Градостроительного кодекса РФ, Федеральным законом от 06.10.2003 № 131-ФЗ «Об общих принципах организации местного самоуправления в Российской Федерации», рассмотрев протокол публичных слушаний, заключение о результатах публичных слушаний Свенского сельского поселения от 18.12.2019, Брянский районный Совет народных депутатов

РЕШИЛ:

1. Внести следующие изменения в Генеральный план Свенского сельского поселения Брянского района Брянской области, утвержденный решением Брянского районного Совета народных депутатов от 31.10.2012 № 4-29-12 «Об утверждении Генерального плана Свенского сельского поселения Брянского района Брянской области»:

- установить границы населенных пунктов, входящих в состав Свенского сельского поселения Брянского района Брянской области.

2. Настоящее решение опубликовать в газете «Деснянская правда».
3. Решение вступает в силу со дня опубликования.
4. Контроль за исполнением настоящего решения возложить на главу Брянского муниципального района Д.Л.Евича.

Глава Брянского
муниципального района Д.Л.Евич

Для протоколов

ОПИСАНИЕ МЕСТОПОЛОЖЕНИЯ ГРАНИЦ

Населенный пункт п. Южная Развязка Свенского сельского поселения Брянского района Брянской области

(наименование объекта, местоположение границ которого описано
(далее - объект)

Раздел 1

Сведения об объекте		
№ п/п	**Характеристики объекта**	**Описание характеристик**
1	**2**	**3**
1	*Местоположение объекта*	*Российская Федерация, Брянская область, Брянский район, Свенское сельское поселение, п. Южная Развязка*
2	*Площадь объекта ± величина погрешности определения площади (Р ± ΔР)*	*16602 м^2 ± 45 м^2*
3	*Иные характеристики объекта*	-

Раздел 2

Сведения о местоположении границ объекта					
1. Система координат *МСК 32, зона 2*					
2. Сведения о характерных точках границ объекта					
Обозначение характерных точек границ	**Координаты, м**		**Метод определения координат характерной точки**	**Средняя квадратическая погрешность положения характерной точки (Mt), м**	**Описание обозначения точки на местности (при наличии)**
	X	**Y**			
1	**2**	**3**	**4**	**5**	**6**
1	*482308.25*	*2177932.09*	*Фотограмметрический метод*	*0.10*	-
2	*482235.24*	*2178102.88*	*Фотограмметрический метод*	*0.10*	-
3	*482170.94*	*2178070.27*	*Фотограмметрический метод*	*0.10*	-
4	*482168.88*	*2178075.27*	*Фотограмметрический метод*	*0.10*	-
5	*482161.02*	*2178070.79*	*Фотограмметрический метод*	*0.10*	-
6	*482166.14*	*2178047.76*	*Фотограмметрический метод*	*0.10*	-
7	*482173.62*	*2178030.60*	*Фотограмметрический метод*	*0.10*	-
8	*482175.12*	*2178028.42*	*Фотограмметрический метод*	*0.10*	-
9	*482175.92*	*2178027.25*	*Фотограмметрический метод*	*0.10*	-
10	*482182.35*	*2178014.70*	*Фотограмметрический метод*	*0.10*	-
11	*482185.91*	*2178016.55*	*Фотограмметрический метод*	*0.10*	-
12	*482219.72*	*2177951.22*	*Фотограмметрический метод*	*0.10*	-
13	*482223.76*	*2177943.49*	*Фотограмметрический метод*	*0.10*	-
14	*482235.99*	*2177920.69*	*Фотограмметрический метод*	*0.10*	-
15	*482254.76*	*2177885.22*	*Фотограмметрический метод*	*0.10*	-
16	*482274.18*	*2177886.89*	*Фотограмметрический метод*	*0.10*	-
1	*482308.25*	*2177932.09*	*Фотограмметрический метод*	*0.10*	-
17	*482236.45*	*2177767.05*	*Фотограмметрический метод*	*0.10*	-
18	*482233.11*	*2177774.32*	*Фотограмметрический метод*	*0.10*	-
19	*482227.71*	*2177786.07*	*Фотограмметрический метод*	*0.10*	-
20	*482219.65*	*2177782.15*	*Фотограмметрический метод*	*0.10*	-
21	*482208.00*	*2177790.48*	*Фотограмметрический метод*	*0.10*	-
22	*482201.33*	*2177791.36*	*Фотограмметрический метод*	*0.10*	-
23	*482192.96*	*2177774.49*	*Фотограмметрический метод*	*0.10*	-
24	*482192.17*	*2177760.37*	*Фотограмметрический метод*	*0.10*	-
25	*482199.16*	*2177747.99*	*Фотограмметрический метод*	*0.10*	-
26	*482211.54*	*2177754.33*	*Фотограмметрический метод*	*0.10*	-
17	*482236.45*	*2177767.05*	*Фотограмметрический метод*	*0.10*	-
3. Сведения о характерных точках части (частей) границы объекта					
-					

Раздел 3

Сведения о местоположении измененных (уточненных) границ объекта							
1. Система координат -							
2. Сведения о характерных точках границ объекта							
Обозначение характерных точек границ	Существующие координаты, м		Измененные (уточненные) координаты, м		Метод определения координат характерной точки	Средняя квадратическая погрешность положения характерной точки (Mt), м	Описание обозначения точки на местности (при наличии)
	X	Y	X	Y			
1	2	3	4	5	6		7
-	-	-	-	-	-	-	-
3. Сведения о характерных точках части (частей) границы объекта							
-							

Раздел 4

План границ объекта

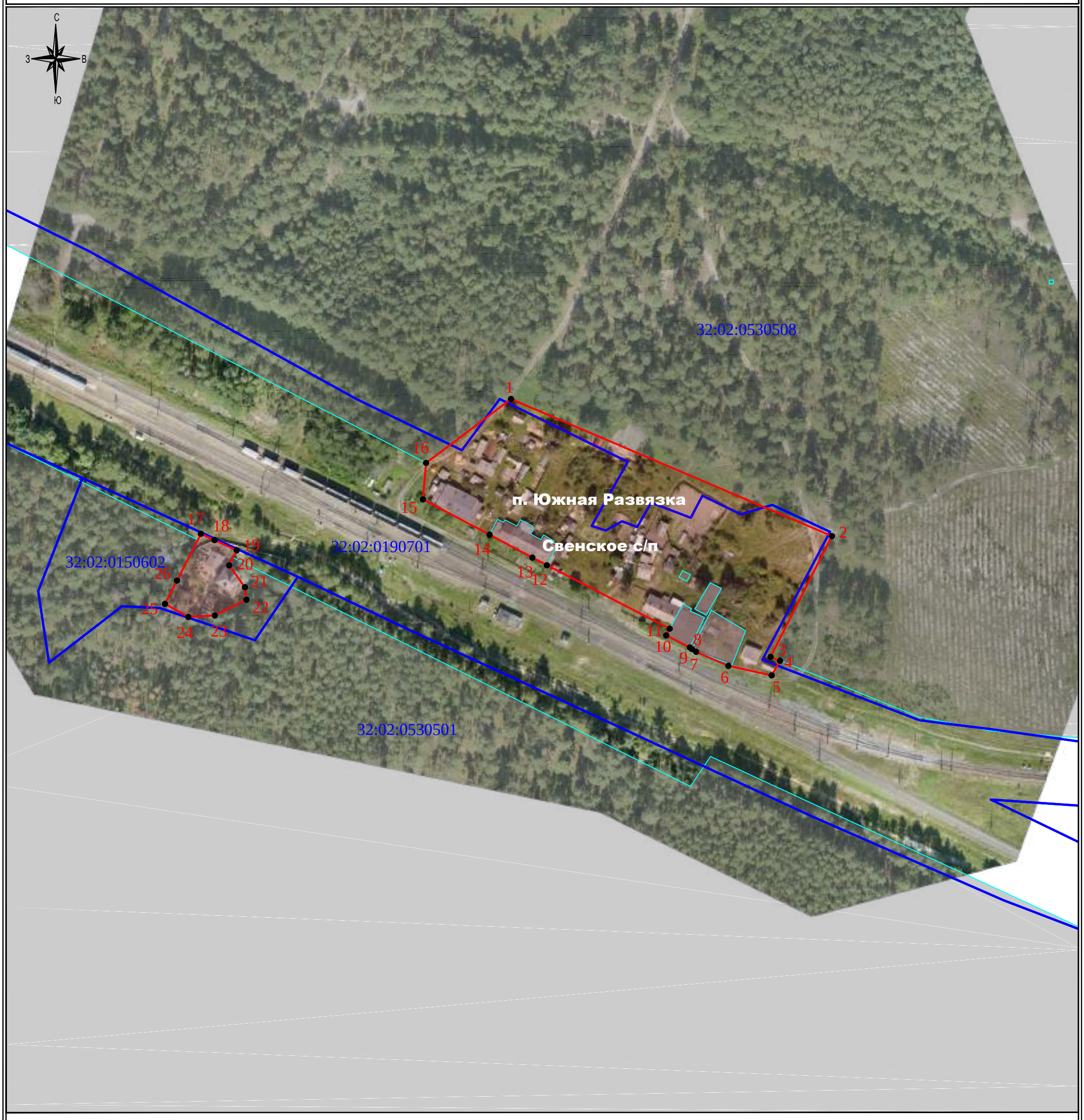

Масштаб 1 : 2000

Используемые условные знаки и обозначения:

	- граница объекта		- объект
	- граница административно-территориальных образований		- земельные участки, поставленные на кадастровый учет
	- граница кадастровых кварталов	32:20:0080101	- номер кадастрового квартала
	- граница земельных участков	:23	- последняя часть кадастрового номера земельного участка
•1	- характерная точка границы объекта		

План границ объекта составлен на основе ортофотопланов масштаба 1:1000, изготовленных в июне 2019 года ООО "Геокомплекс", и сведений Единого государственного реестра недвижимости по состоянию на июнь 2019 г.

Кадастровый инженер ООО "Геокомплекс"

Подпись _____ Локтюшин В.Ю. Дата "1" августа 2019 г.

Место для оттиска печати (при наличии) лица, составившего описание местоположения границ объекта